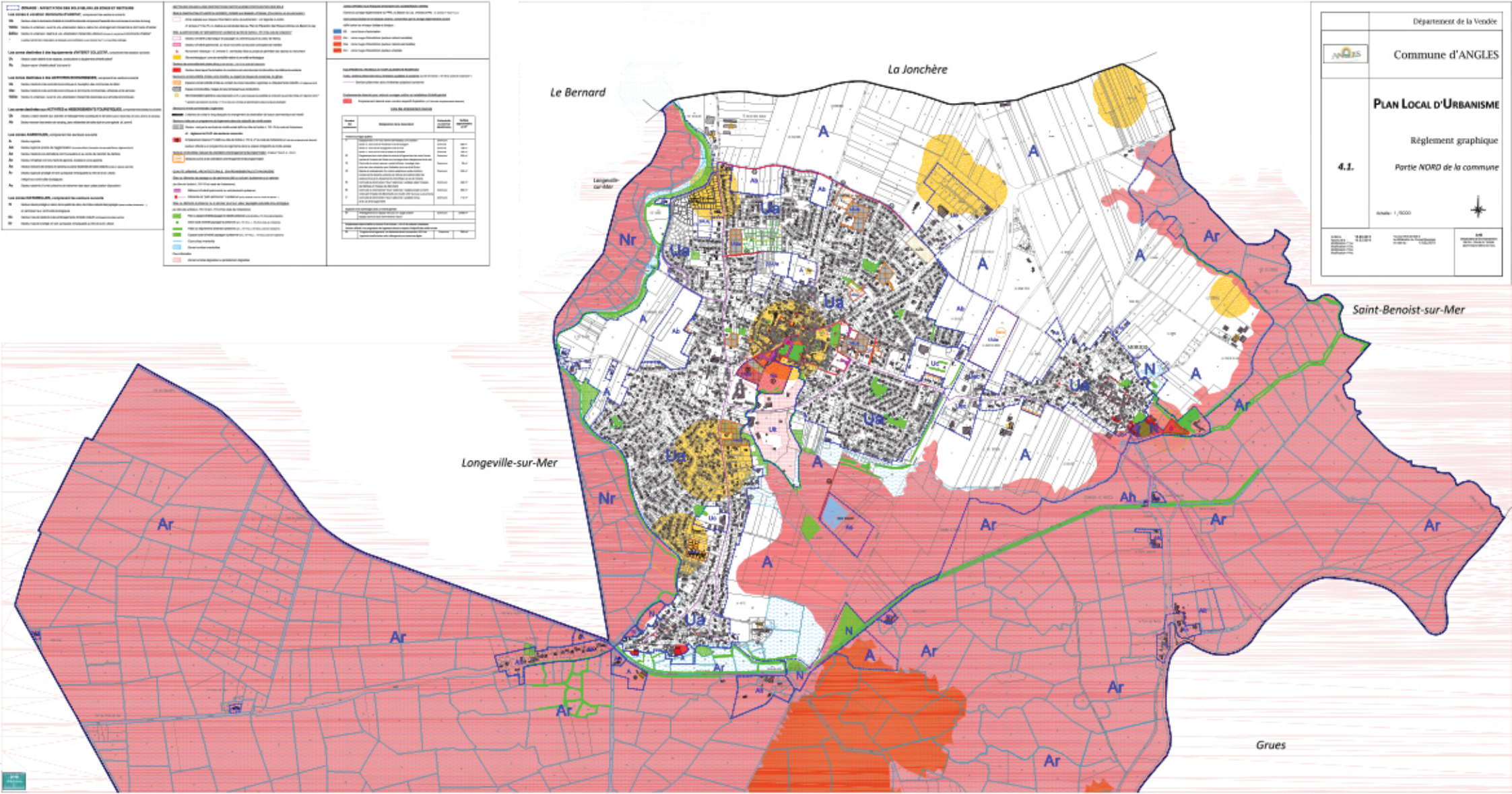
Département de la Vendée
Commune d'ANGLES
PLAN LOCAL D'URBANISME
Règlement graphique
4.1.
Partie NORD de la commune
Échelle : 1/5000
La Jonchère
Le Bernard
Longeville-sur-Mer
Saint-Benoist-sur-Mer
Grues
Ua
Nr
Ar
A
N
Ah