

TARIFS

L'Accueil Péricentre :

Le petit déjeuner, inclus dans le tarif, est servi jusqu'à 8h.

L'Accueil de Loisirs :

La tarification comprend la prise en charge totale de l'enfant (accueil, animations, goûter).

	Journée avec repas	1/2 Journée avec repas	1/2 Journée sans repas	Forfait semaine	1/2 heure* péricentre
QF 0-500	7.20€	4.05€	3.15€	33.00€	0.45€
QF 501-700	9.20€	5.17€	4.03€	41.00€	0.55€
QF 701-900	11.52€	6.48€	5.04€	54.60€	0.55€
QF 901-1200	12.40€	10.90€	8.00€	57.00€	0.55€
QF +1200	12.40€	10.90€	8.00€	57.00€	0.55€
Hors SIDEJ	17.00€	12.40€	9.50€	80.00€	0.55€

*Toute 1/2 heure entamée est due. Une pénalité de 15€ s'appliquera après 10 minutes de retard soit dès 18h40.

Depuis le bouton « **Factures** » du portail parents, vous consultez et réglez vos factures, vous avez le choix du mode de paiement :

Prélèvement
SEPA



INFORMATIONS IMPORTANTES

RESERVATION

Dès à présent jusqu'au VENDREDI 15 OCTOBRE à 19h au plus tard. Sans réservation, votre enfant ne pourra pas accéder à l'accueil de loisirs.

ANNULATION

A effectuer **48h à l'avance** auprès de la directrice. Après ce délai, l'annulation sera facturée et due sauf en cas de maladie sur transmission d'un certificat médical au nom de l'enfant.

NB : Après 19h, le vendredi 15 octobre, les modifications de réservations devront être signalées à la directrice **par mail ou sms** afin de les effectuer sur le portail car vous n'aurez plus la possibilité de le faire par vous-même.

Sandy MONTASSIER

Directrice - Coordinatrice Enfance Jeunesse

4 Rue Albert Deman 85750 ANGLES

Tél. 02 51 28 43 01 / 07 62 57 76 85

Mail : sandy.montassier@angles.ifac.asso.fr



IFAC accueil de loisirs
Méli-Mélo

Syndicat Intercommunal de Développement Enfance
Jeunesse des Communes d'Angles, la Jonchère et de St Benoist sur Mer



PROGRAMME

Accueil de Loisirs Méli Mélo



Vacances d'automne 2021

Du lundi 25 octobre au
vendredi 5 novembre 2021



Programme 3-5 ans

Aux couleurs de l'automne



Programme 6-11 ans

Le tour du monde des jeux



Lundi 25/10

Mon album de la semaine
(bricolage)



Mardi 26/10

Cache-cache gourmand
(grand jeu)



Mercredi 27/10

Sortie au marché
(découverte des fruits et des légumes d'automne)
et atelier cuisine



Jeudi 28/10

Mon bonhomme à croquer
(bricolage)



Vendredi 29/10

Sortie « les jours gonflés » à Talmont St Hilaire



Lundi 25/10

Feed the birds
(jeu sportif)
OU
Tablut (bricolage)



Mardi 26/10

Clein Tchiap Kon Moin
(jeu sportif)
OU
Awalé (bricolage)



Mercredi 27/10

Chasse au trésor (grand jeu)



Jeudi 28/10

Le tour du monde en 80 jeux
(jeux et défis)
OU
Royal d'Ur (bricolage)



Vendredi 29/10

Sortie « les jours gonflés » à Talmont St Hilaire



Activités à la carte

Afin que chaque enfant puisse évoluer à son rythme et selon ses envies du moment, il sera libre de choisir son activité : jeux collectifs et sportifs proposés par l'équipe d'animation ou pôle autonome (construction, dessin, jeux de société, lecture ...). Les enfants qui font la sieste pourront intégrer à tout moment ces ateliers à leurs réveils.



Activités à la carte

Afin que chaque enfant puisse évoluer à son rythme et selon ses envies du moment, il sera libre de choisir son activité :

- Animation proposée par l'équipe d'animation (bricolage, jeux sportifs ...)
- Pôle autonome (construction, dessin, jeux de société, lecture ...)



Lundi 01/11

FERIE

Mardi 02/11

Mon champignon
(bricolage)



Mercredi 03/11

Mobile automnal
(bricolage)



Jeudi 04/11

Sortie aux Conches avec la Cicadelle
Balade sensorielle : « Suivons Câlin »

Fresque collective
(bricolage)



Vendredi 05/11

Activités à la carte

Afin que chaque enfant puisse évoluer à son rythme et selon ses envies du moment, il sera libre de choisir son activité : jeux collectifs et sportifs proposés par l'équipe d'animation ou pôle autonome (construction, dessin, jeux de société, lecture ...). Les enfants qui font la sieste pourront intégrer à tout moment ces ateliers à leurs réveils.

Lundi 01/11

FERIE

Mardi 02/11

Jeux du monde
(jeux sportifs)
OU
Perali Kotuma
(bricolage)



Mercredi 03/11

Jeux du monde
(jeux sportifs)
OU Toc (bricolage)



Jeudi 04/11

Tournoi de jeux

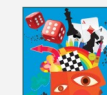

Vendredi 05/11

Tour du monde des olympiades
(grand jeu)
OU
Barricadés
(bricolage)

Activités à la carte



Sortie aux Conches avec la Cicadelle
« Jouons avec la nature »

Activités à la carte



L'équipement indispensable au quotidien

Un petit sac avec des affaires de rechange, une serviette de table avec élastique ou pince à linge et son doudou.
Toutes les affaires de votre enfant doivent être marquées de son prénom.

Comme les mercredis, l'accueil des enfants du CP au CM2 se fera dans la petite salle du restaurant scolaire de 8h30 à 17h30 (en dehors de ces horaires, les enfants seront accueillis à l'accueil de loisirs, c'est-à-dire de 7h30 à 8h30 et de 17h30 à 18h30)